



KEMENTERIAN PENDAYAGUNAAN APARATUR NEGARA  
DAN REFORMASI BIROKRASI  
REPUBLIK INDONESIA



# PEMANFAATAN ARSITEKTUR SPBE UNTUK TATA KELOLA PEMERINTAHAN YANG EFEKTIF DAN EFISIEN

---

# PERCEPATAN REFORMASI BIROKRASI MENDORONG PERTUMBUHAN EKONOMI DAN PEMBANGUNAN NASIONAL

Birokrasi yang baik dan bersih, sederhana, fleksibel, serta didukung oleh proses tatakelola yang cepat dan SDM aparatur yang berkualitas akan menghasilkan Pelayanan Publik yang Prima. Hal ini akan berdampak pada Pertumbuhan Ekonomi yang merupakan salah satu Pilar dan Agenda Pembangunan Nasional.



## PEMBANGUNAN NASIONAL PERTUMBUHAN EKONOMI

### BIROKRASI YANG BAIK DAN BERSIH

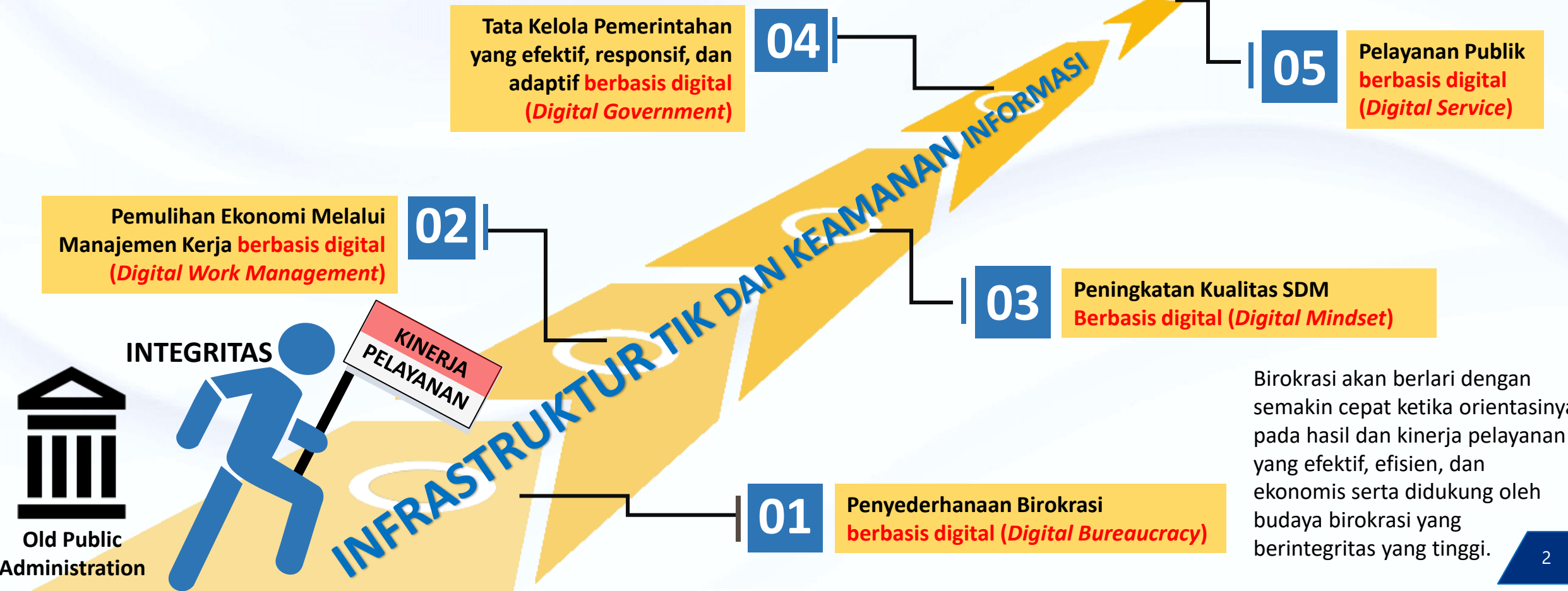

Birokrasi akan berlari dengan semakin cepat ketika orientasinya pada hasil dan kinerja pelayanan yang efektif, efisien, dan ekonomis serta didukung oleh budaya birokrasi yang berintegritas yang tinggi.

# TEMATIK LAYANAN DIGITAL PEMERINTAH

## PP No. 2 Tahun 2018 Standar Pelayanan Minimal:

1. Pendidikan
2. Kesehatan
3. Pekerjaan Umum dan Penataan Ruang
4. Perumahan Rakyat dan Kawasan Permukiman
5. Ketentraman, ketertiban umum, dan Perlindungan Masyarakat
6. Sosial

## UU No. 11 Tahun 2020 Cipta Kerja

## UU No. 23 Tahun 2014 Pemerintah Daerah

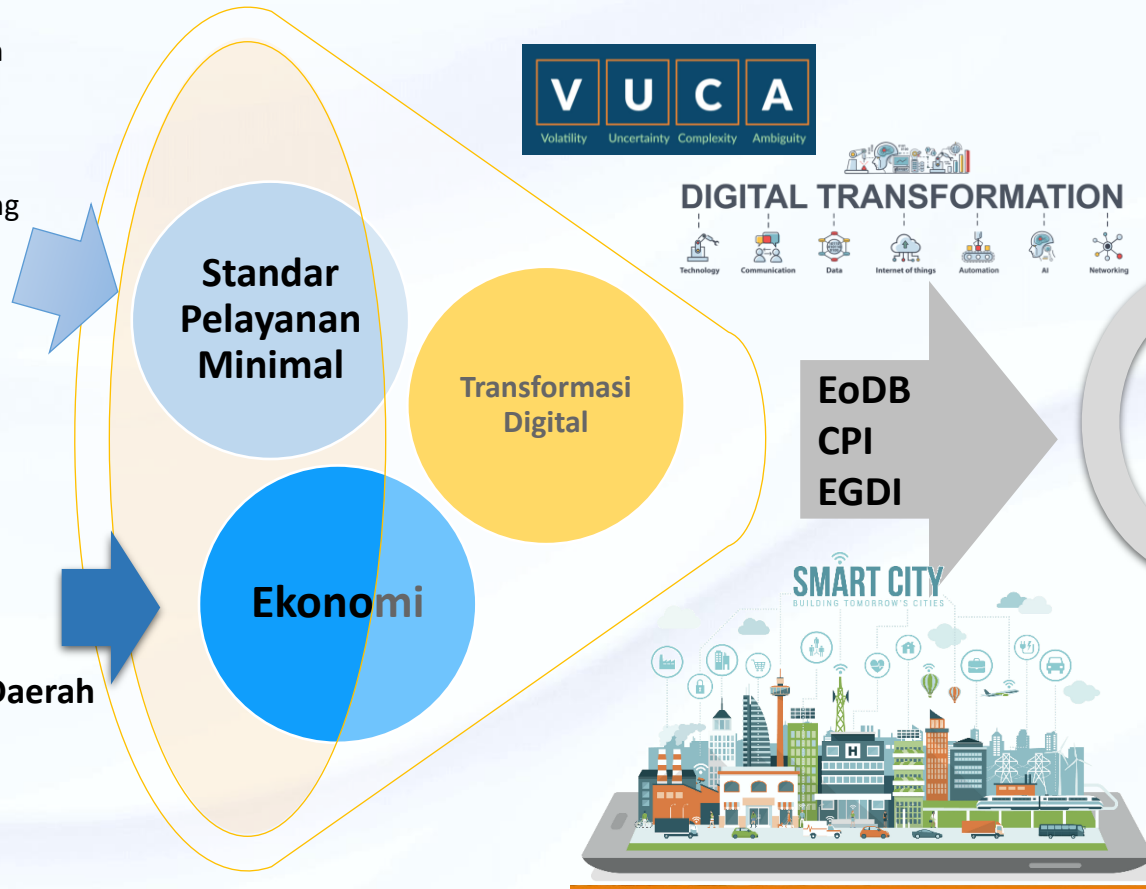

## Tematik Layanan Pemerintah

### Layanan Publik

#### A. SPM (*Government to Citizen/G2C*)

1. Pendidikan
2. Kesehatan
3. Pekerjaan Umum dan Penataan Ruang
4. Perumahan Rakyat dan Kawasan Permukiman
5. Ketentraman, ketertiban umum, dan Perlindungan Masyarakat
6. Sosial

#### B. Layanan Bisnis (*Government to Business/G2B*)

1. Perdagangan
2. Perindustrian
3. Penyiaran
4. Kawasan Ekonomi
5. dll

### Layanan Administrasi Pemerintahan

- A. Akuntabilitas Kinerja
- B. Pengawasan
- C. Kepegawaian *Government to Government/G2G*
- D. Kearsipan *Government to Employee/G2E*
- E. BMN
- F. Keuangan (Perencanaan, Penganggaran, dan Pengadaan Barang/Jasa)
- G. dll

# TAHAPAN PENERAPAN SPBE NASIONAL

## Tahap pembangunan fondasi SPBE (2018 - 2022)

## Tahap pengembangan SPBE (2023 - 2025)

## PRAKTEK PEMERINTAHAN DINAMIS 2025

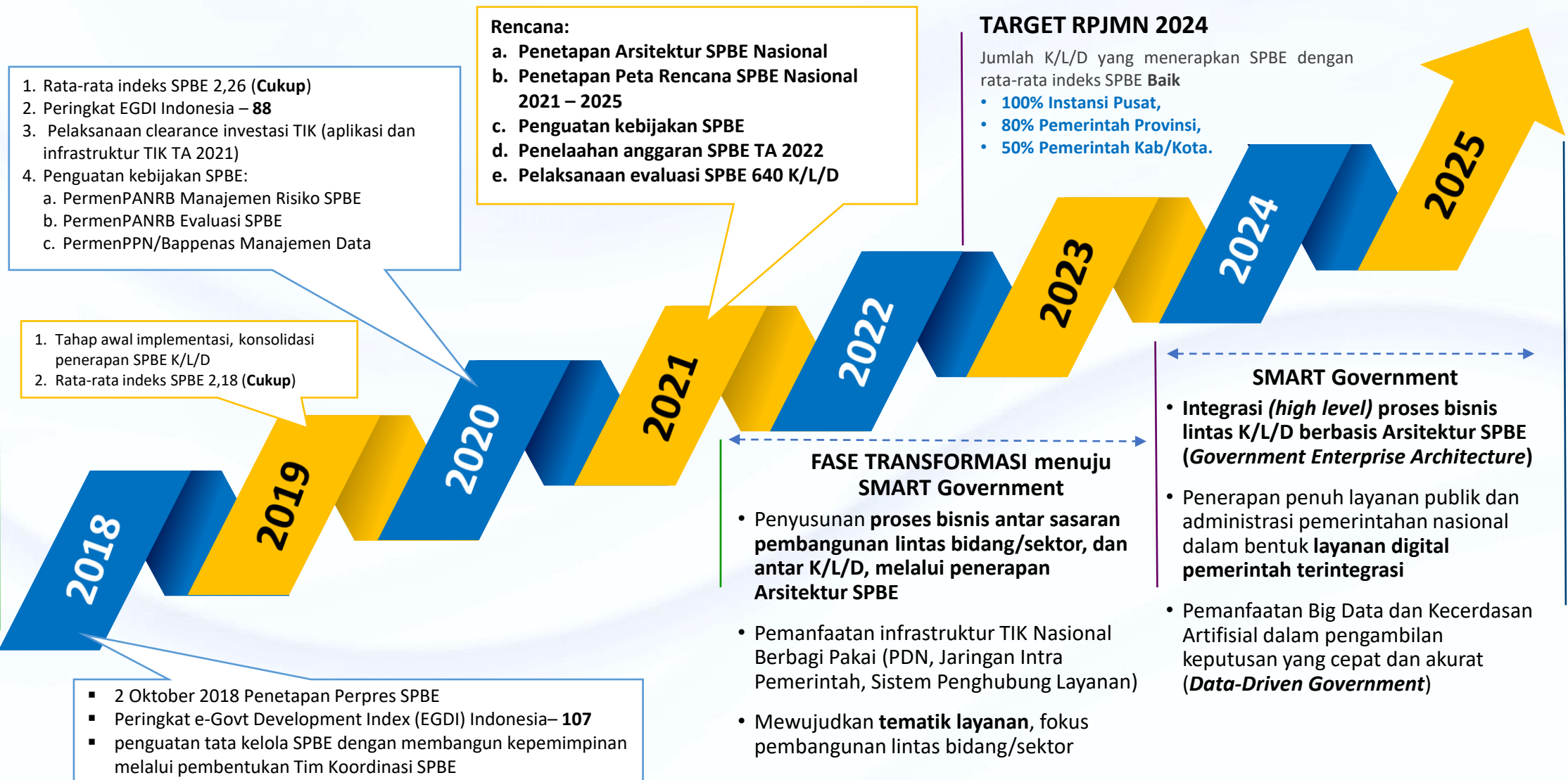

# ARSITEKTUR SPBE

Kerangka dasar yang mendeskripsikan integrasi bisnis, data dan informasi, aplikasi, infrastruktur SPBE, dan Keamanan SPBE untuk menghasilkan layanan pemerintah yang terintegrasi

Panduan integrasi bisnis, data dan informasi, layanan, aplikasi, infrastruktur SPBE dan Keamanan SPBE

Disusun untuk jangka waktu 5 tahun

Arsitektur SPBE  
Nasional

Arsitektur SPBE  
Instansi Pusat

Arsitektur SPBE  
Pemda

# MANFAAT ARSITEKTUR SPBE

1

Mengurangi tumpang tindih fungsi bisnis pemerintahan

2

Mengurangi duplikasi infrastruktur dan sistem aplikasi

3

Menerapkan standarisasi TIK

4

Berbagi data dan informasi

5

Memudahkan integrasi layanan SPBE

6

Meningkatkan efisiensi biaya SPBE

# Arsitektur SPBE NASIONAL (Level 1)

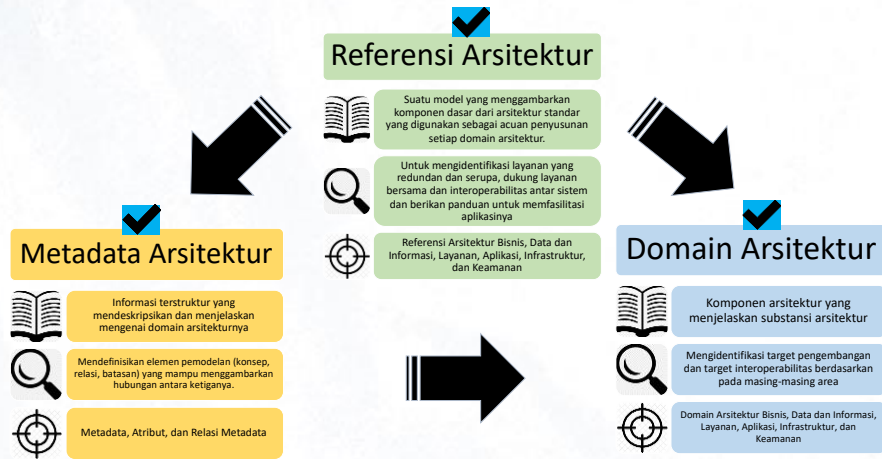

Mewujudkan **tata Kelola pemerintahan** yang bersih, efektif, transparan, dan akuntabel



Mewujudkan **pelayanan publik** yang berkualitas dan terpercaya



Meningkatkan **keterpaduan** dan efisiensi penyelenggaraan SPBE

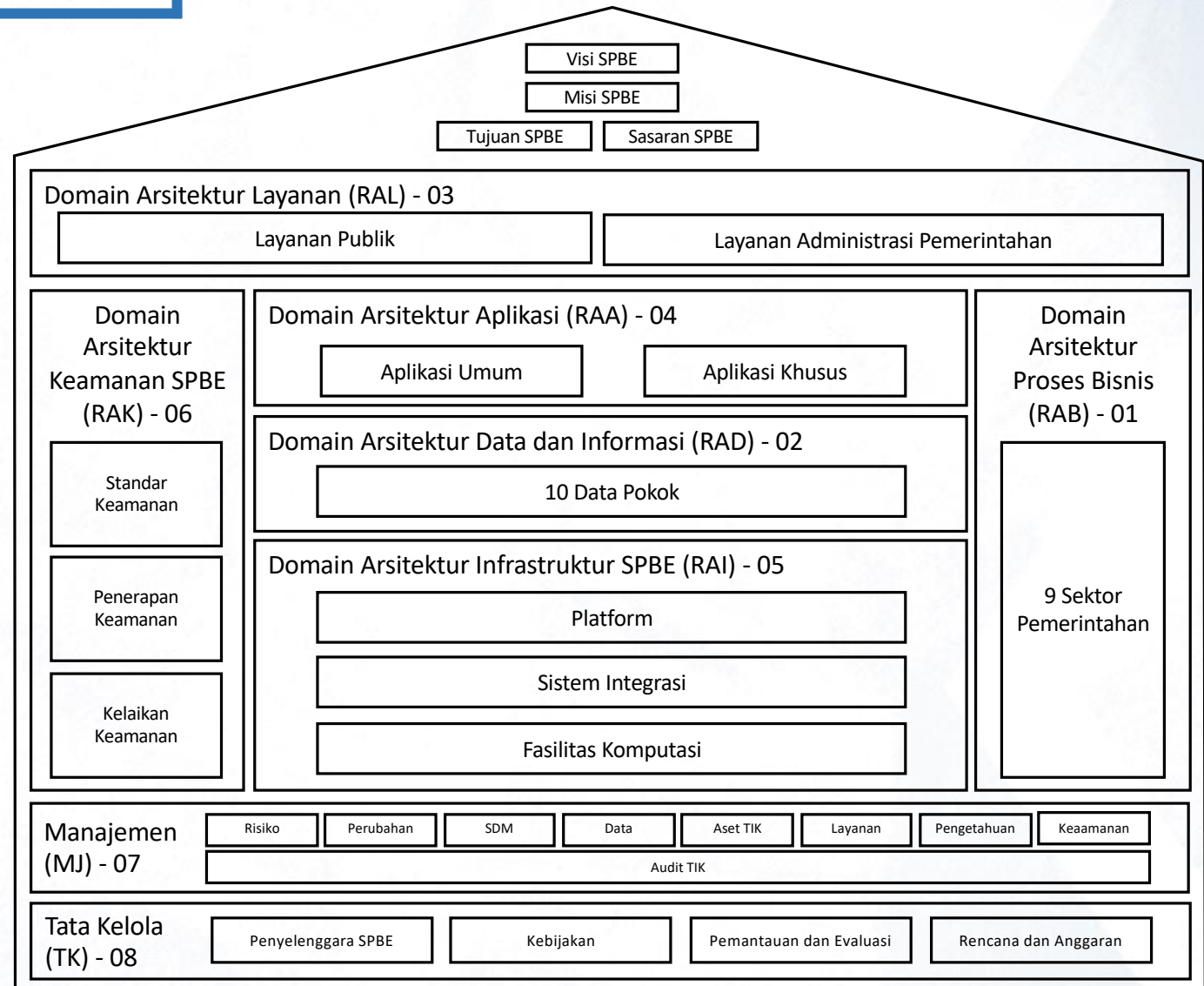

# SPBE DAN DATA

**“Data adalah jenis kekayaan baru bangsa kita, kini data lebih berharga dari minyak”**

- Pidato Kenegaraan Presiden Joko Widodo pada 16 Agustus 2019 -

**SPBE yang berkualitas mendukung Data yang berkualitas**

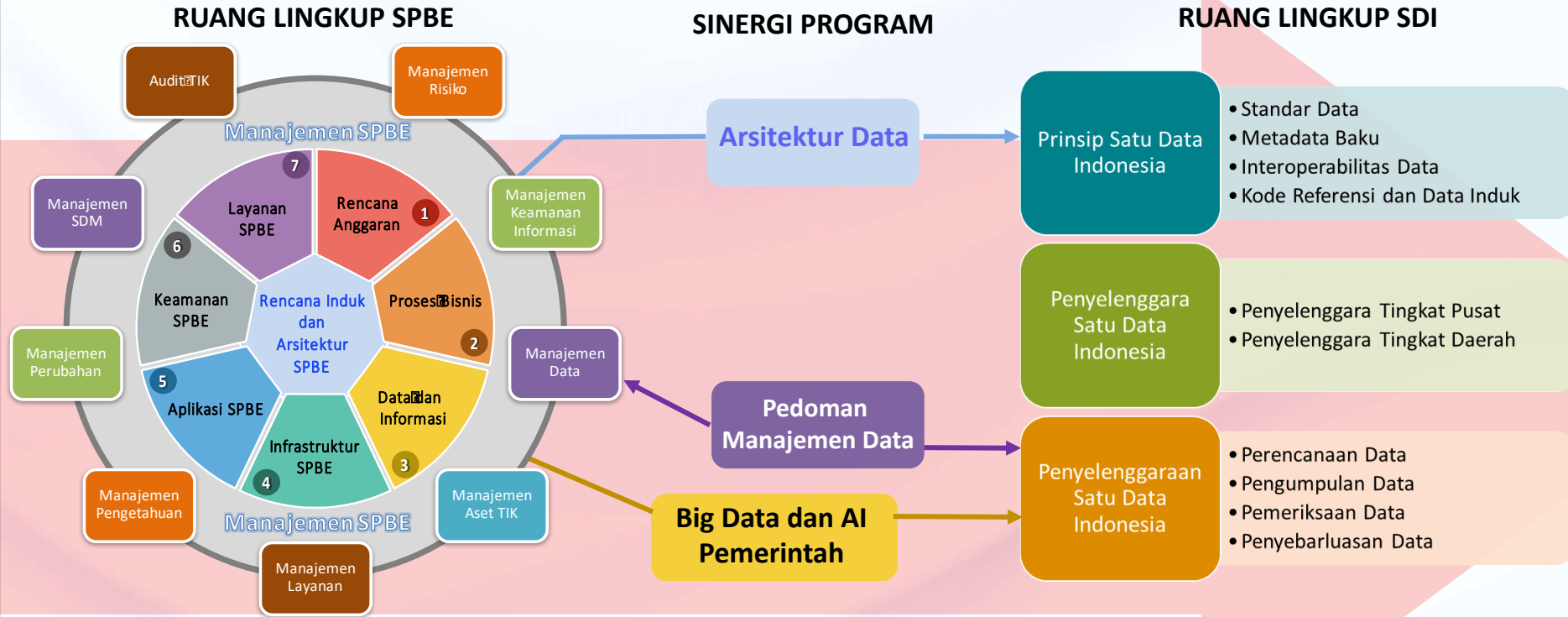

**“We are sitting on a gigantic pile of data”**

**Data yang berkualitas mendukung SPBE yang berkualitas**



# TANTANGAN DAN ARAHAN



Penguatan koordinasi antar instansi pusat, untuk percepatan penyelesaian target SPBE dalam ***rencana induk dan Peta Rencana 2021-2025*** melalui penyelarasan perencanaan dan penganggaran SPBE di K/L/D sebagai bagian program nasional, serta implementasi **Arsitektur SPBE Nasional** yang berbasis proses bisnis lintas sektor pemerintahan (***Government Enterprise Architecture***)



Penguatan peran Tim Koordinasi SPBE pada Instansi Pusat dan Pemerintah Daerah untuk dapat menyelaraskan perencanaan dan pembangunan Sistem Informasi K/L/D, agar dapat mewujudkan **layanan Publik dan Administrasi Pemerintahan yang terintegrasi** (***Digital Services***)



Percepatan terwujudnya sistem penghubung layanan pemerintah, sehingga terjadi **kolaborasi data** melalui penerapan manajemen data oleh seluruh wali data K/L/D dan **interoperabilitas antar sistem** yang sudah ada, menjadi layanan digital pemerintah yg terintegrasi (***Smart Government***)



Percepatan pemanfaatan transaksi elektronik pada setiap aspek layanan, termasuk penggunaan **Big Data Pemerintah dan Kecerdasan Artifisial**, sebagai bagian **Transformasi Digital Nasional**

PE

*Sampai kapanpun,  
kemajuan perempuan itu  
ternyata menjadi faktor penting  
dalam peradaban bangsa  
~ Kartini*



*Rini W L*  
PHOTOGRAPHY



**TERIMA KASIH**